WOHNEN AM ÄGERISEE — **" LOHMATT "**
HAUPSTRASSE 84 — **6315 OBERÄGERI**
BAUHERRSCHAFT: — **KONSORTIUM LOHMATT**
vertreten durch: JEGO AG HÜNENBERG

TOTALUNTERNEHMER
IMMOBILIEN
ARCHITEKTUR & BAULEITUNG

JEGO

JEGO AG
ROTHUSSTRASSE 5B - POSTFACH 144 - 6331 HÜNENBERG
TELEFON 041 790 52 20 - FAX 041 790 52 40
INFO@JEGO.CH - WWW.JEGO.CH

Dat.:	14.03.2018
Rev.:	26.10.2018
± 0.00:	731.00m.ü.M.
Plangr.:	60x42

AUSFÜHRUNG: **MFH Wohnung Nr. 2** — **Mst. :** **1 : 50**

Käuferschaft : Christen Oesterbye — Natalie Madsen Oesterbye

Unterschrift : _____

Ort, Datm : _____

Legende :

K	Kurbel
M	Motor
RT	Raumthermostat
BO	Backofen
KS	Kühlschrank
GS	Geschirrspüler
WM	Waschmaschine
TU	Tumbler

	Beton
	Backstein tragend
	Backstein nicht tragend
	Kalksandstein
	Elemente
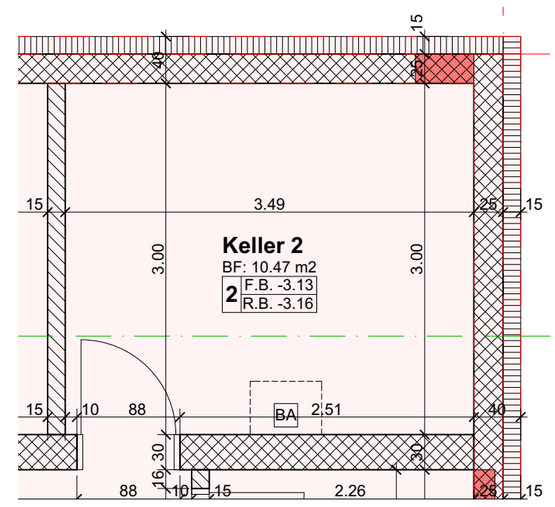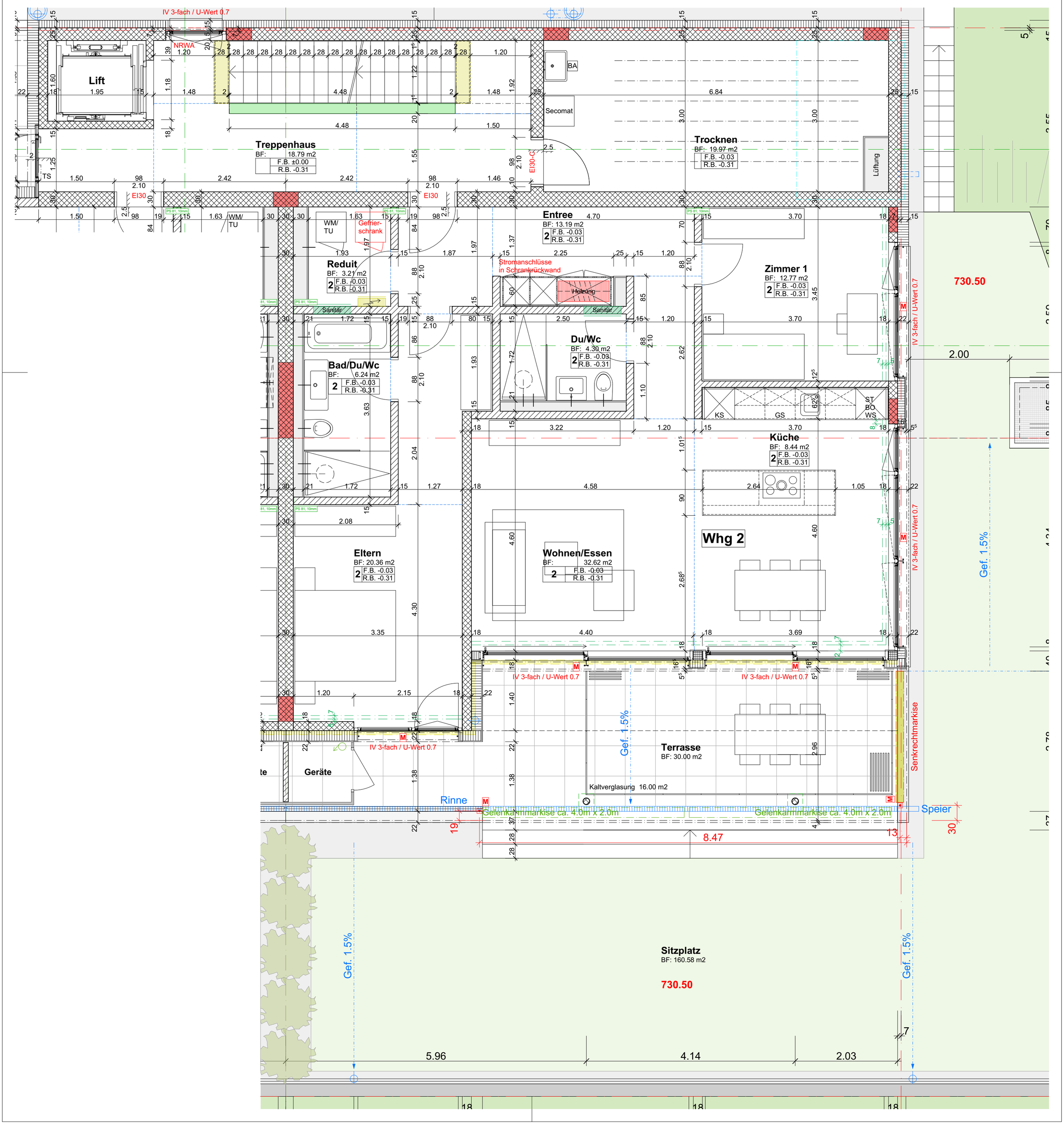
REVISIONSPLAN